

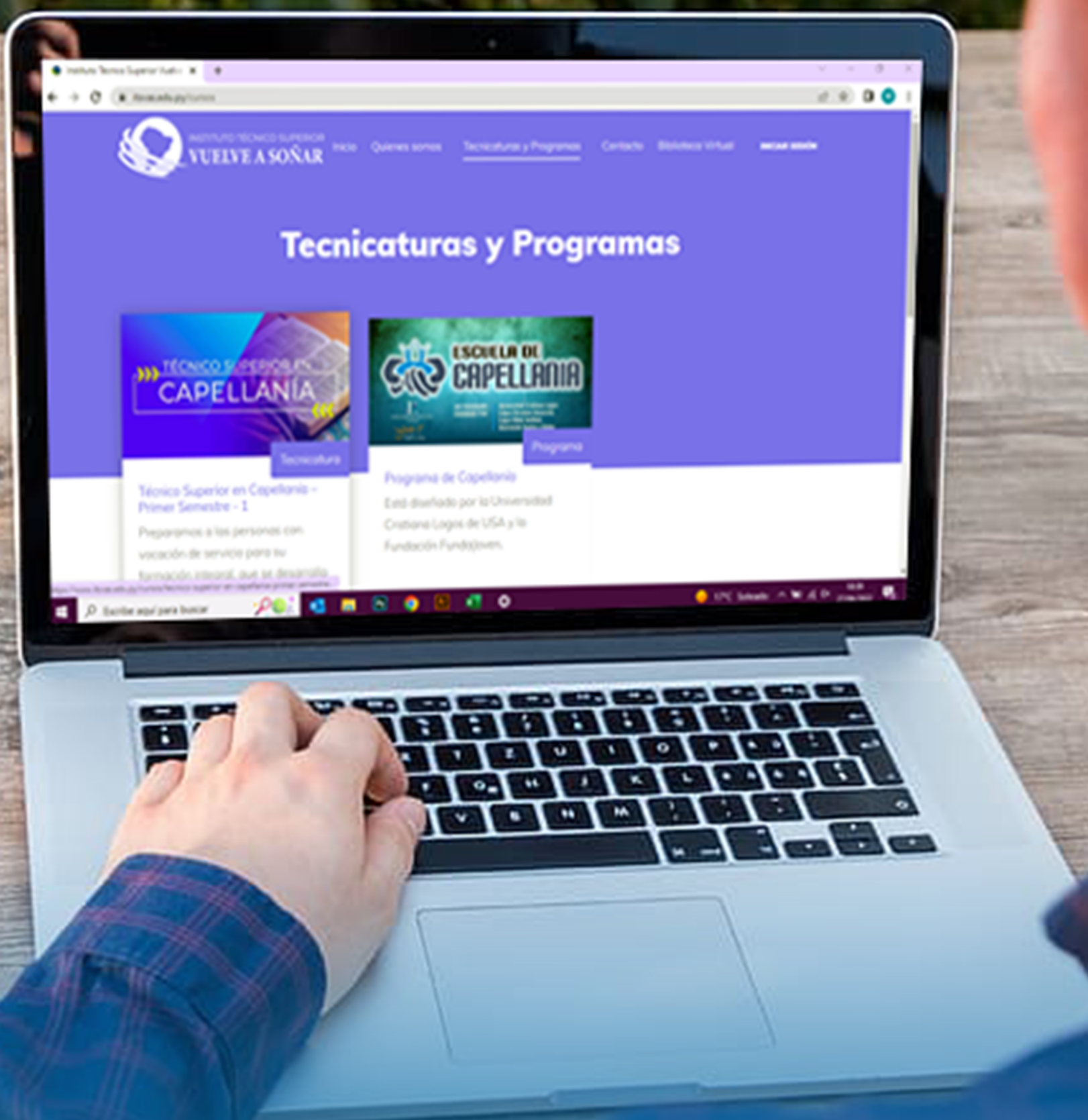

INSTITUTO TÉCNICO SUPERIOR
VUELVE A SOÑAR
RES. N° 47 / 2021 del MEC

¡¡Certificamos tu vocación para cumplir con tu llamado!!



TÉCNICO SUPERIOR EN CAPELLANÍA



INSTITUTO TÉCNICO SUPERIOR
VUELVE A SOÑAR

RES. N° 47 / 2021
del MEC

TÉCNICO SUPERIOR EN **CAPELLANÍA**

Esta carrera tendrá una duración de 2 años, dividido en 4 semestres, cuya carga horaria es de 1600 horas pedagógicas, con 500 horas reloj de pasantía laboral, según las reglamentaciones vigentes del Viceministerio de Educación Superior.

Aporta conocimientos científicos, humanísticos y culturales que permitirán al estudiante comprender e interpretar al hombre actual y el medio en que se desenvuelven; valorar el rol social de su profesión, desarrollar su conciencia crítica, y las herramientas necesarias para los requerimientos actuales, así mismo también conocer los límites y las responsabilidades de su profesión

Modalidad: Virtual

Las clases presenciales serán destinadas a conferencias talleres, capacitaciones, actualizaciones, ejecuciones de proyectos áulicos y funciones específicas de pasantía laboral.

MALLA CURRICULAR

RÉGIMEN: SEMESTRAL

Núcleo de formación general básica

- Lengua Castellana I y II
- Lengua Guaraní
- Matemática
- Lengua Extranjera - Inglés
- Informática Aplicada I y II
- Contabilidad Básica
- Metodología de la Investigación
- Proyecto
- Psicología General
- Ética Ciudadana

Núcleo de formación específica

- Legislaciones vigentes del Paraguay
- Liderazgo
- Oratoria
- Etiqueta y Protocolo
- Introducción a la Capellanía
- Antiguo Testamento
- Nuevo Testamento

Más información al:

021 339 9494 / (+595) 981 546 514

itsvuelveasonar@gmail.com

secretaria@itsvas.edu.py

Seguinos en las redes sociales



- Homilética
- Antropología Social y Cultural
- Planificación y Gestión de Proyectos
- Evangelismo
- Aplicaciones de la TIC
- Educación Cristiana I y II
- Deontología y Ética Profesional
- Administración y Finanzas
- Relaciones Humanas
- Capellanía Sanitaria
- Capellanía Educativa
- Capellanía Social
- Capellanía Carcelaria
- Capellanía Empresarial
- Orientación

RÉGIMEN DE ADMISIÓN

Requisitos para la matriculación de estudiantes

- a. Ser egresado de la Educación Media
- b. Certificado de estudios de la Educación media (original, visado y legalizado por el MEC)
- c. Fotocopia de cédula de identidad autenticada por escribanía.
- d. Certificado de Nacimiento original
- e. Una foto tipo carnet
- f. Completar la ficha de admisión

Obs: Todos los documentos deben ser presentados en formato digital en el perfil del estudiante



PERFIL DE SALIDA

PROFESIONAL

- Poseer una base de conocimientos que le permite comprender e interpretar relaciones humanas.
- Reconocer la influencia de factores psicosociales, culturales, espirituales en la conducta humana.
- Adquirir aptitudes, conocimientos y habilidades para apoyar eficientemente en la vida de las personas, familias en duelo y su entorno.

CAMPO

OCUPACIONAL



- Instituciones Educativas
- Centros Asistenciales
- Hospitales
- Centros Vulnerables (Cárceles y todo el entorno de su comunidad)
- Organizaciones Militares
- Organizaciones Policiales
- Iglesia
- Instituciones deportivas
- Empresas
- Medios de Comunicación

Más información al:

021 339 9494 / (+595) 981 546 514

itsvuelveasonar@gmail.com

secretaria@itsvas.edu.py



INSTITUTO TÉCNICO SUPERIOR
VUELVE A SOÑAR
RES. N° 47 / 2021 del MEC



FUNDACIÓN
FUNDA JOVEN



Vuelve a Soñar
ASOCIACIÓN

www.itsvas.edu.py

Cacique Sepe esq. Av. Luis M. Argaña
Telef. (+595) 21 339 9494

